

P
R
O
P
U
E
S
T
A

PLAN INTEGRAL DE DESARROLLO SOCIAL DE LA REGION ICA

DR. HECTOR MONTALVO MONTOYA
GERENTE DE DESARROLLO SOCIAL
GORE - ICA



WAGONS WESTWARD

- LA GERENCIA DE DESARROLLO SOCIAL ES UN ORGANO DE SEGUNDO NIVEL ORGANIZACIONAL DEL GORE
- DEPENDE DE LA GERENCIA GENERAL



- DESARROLLA
COORDINADAMENTE ACCIONES
CON LOS SECTORES DE



- SALUD
- EDUCACION
- VIVIENDA
- TRABAJO

Y DONDE ESTÁ LA GERENCIA?



FORTALEZAS

- GORE RECIEN INICIA ACTIVIDADES
- PERSONAL PERMEABLE PARA TRABAJO EN EQUIPO
- CAP CON PLAZAS PREVISTAS
- PARTICIPACION EN TALLERES INTERSECTORIALES



DEBILIDADES

- SUB GERENCIAS SIN PRESUPUESTO
- EQUIPAMIENTO INSUFICIENTE
- ORGANIZACIÓN DEFICIENTE
- NO SER UNIDAD FORMULADORA
- CAPACITACION DEFICITARIA EN PROYECTOS SOCIALES
- GERENCIA "CENICIENTA",
PERSONAL SNP, LICENCIA, ETC

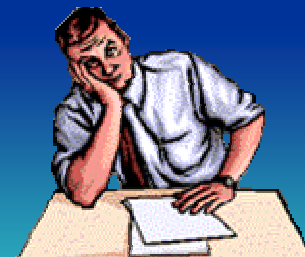

AMENAZAS

- REGION NO CONSIDERADA EN MAPA DE POBREZA. (NUEVO MAPA DE VS)
- PPTO INSUFICIENTE PARA IMPLEMENTAR Y EJECUTAR PLANES SOCIALES
- ESCASA AYUDA DE ONG
- PRINCIPAL SECTOR ECONOMICO DE LA REGION (¿PERMANENTE?)

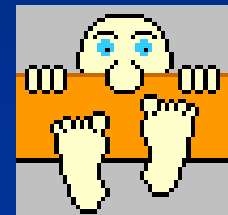

OPORTUNIDADES



- TRANSFERENCIA DE FACULTADES EN EL PROCESO DE DESCENTRALIZACION
- CONVENIOS CON CARE, COFIDE, INS
- APOYO DE INSTITUCIONES
- BUEN NIVEL DE COORDINACION CON OTRAS GERENCIAS
- DIVERSIFICACION DE OPORTUNIDADES EN LA REGION (VENTAJAS COMPARATIVAS)
- ANALISIS SITUACIONAL SOCIAL CONOCIDO (BRECHAS DE DESIGUALDAD)

SITUACION ACTUAL

SITUACION ACTUAL

CONSEJOS

1. COPARE: CONSEJO PARTICIPATIVO REGIONAL DE EDUCACION
2. COREDIS: CONSEJO REGIONAL DE PERSONAS CON DISCAPACIDAD

3. COREVIDA: CONSEJO REGIONAL PARA UNA VIDA SIN DROGAS

4. CONSEJO REGIONAL DEL DEPORTE

5. CONSEJO REGIONAL DE SALUD

6. COREMYPE: CONSEJO REGIONAL DE MICRO Y PEQUEÑAS EMPRESAS

COMITES

1. COREMUSA: COORDINADORA REGIONAL MULTISECTORIAL DE SALUD
2. COMITÉ INTERSECTORIAL DE DESARROLLO SOCIAL DE IGUALDAD DE OPORTUNIDADES



COMISIONES

1. CORESEVI: COMISION REGIONAL DE SEGURIDAD VIAL
2. COMISION DE ELABORACION DE LOS LINEAMIENTOS REGIONALES DE POLITICA DE FORMACION PROFESIONAL
3. APROLAB
4. OBSERVATORIO LABORAL

PROGRAMAS

1. PROGRAMA NACIONAL DE VIVIENDA

2. PROGRAMA NACIONAL DE ALFABETIZACION

3. CAMPAÑAS MEDICAS

4. MARTES EMPRENDEDORES



PLANES

1. PLAN REGIONAL DE REPARACION DE LA VICTIMAS DE LA VIOLENCIA POLITICA (DESPLAZADOS)
 2. PLAN REGIONAL DE IGUALDAD DE OPORTUNIDADES (PRIO)
 3. PLAN REGIONAL DE ACCION POR LA INFANCIA Y LA ADOLESCENCIA (PRAIA)
- 

4. PLAN CONCERTADO DE SALUD
(PCS)

5. PROYECTO EDUCATIVO
REGIONAL (PER)

6. PLAN NACIONAL DE DERECHOS
HUMANOS

7. ONCE ACCIONES A FAVOR DE LA
INFANCIA



8. CRUZADA REGIONAL POR EL
DERECHO AL NOMBRE Y A LA
IDENTIDAD

9. PLAN NACIONAL PARA LAS
PERSONAS ADULTAS MAYORES

10. PLAN CONTRA LA VIOLENCIA
FAMILIAR

ANALISIS DE LA SITUACION ACTUAL

- **DIVERSOS PLANES CON IGUAL OBJETIVO**
- **PARTICIPANTES DE LAS MISMAS ORGANIZACIONES EN VARIAS REUNIONES**
 - **REUNIONES ESTERILES**
 - **DUPPLICIDAD DE FUNCIONES**
 - **INEFICIENCIA**

PROPUESTA

- INTEGRACION
- COMPLEMENTARIEDAD
- EFICIENCIA



- EFECTIVIDAD
- CAMBIOS EN LA POBLACION



- DESARROLLO SOCIAL

EJE PRINCIPAL:
EJE PRINCIPAL:

LA PERSONA HUMANA

DERECHOS Y DEBERES



DERECHOS Y DEBERES



DERECHOS Y DEBERES

ESTRATEGIAS TRANSVERSALES

- SALUD PARA TODOS
- EDUCACION INTEGRAL
- TRABAJO DE CALIDAD
- VIVIENDA ADECUADA



SALUD PARA TODOS

- SISTEMA DE SALUD ARTICULADO
- CUMPLIMIENTO DE LAS FESP
- UNIVERSALIDAD, EQUIDAD Y SOLIDARIDAD
- PROMOCION, PREVENCIÓN, TRATAMIENTO Y REHABILITACION
- ESTILOS DE VIDA SALUDABLES

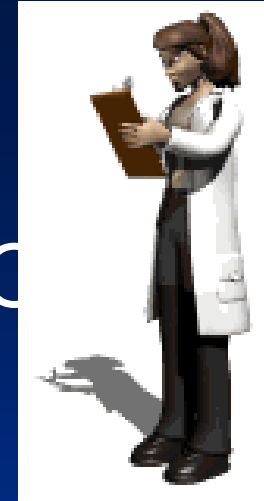

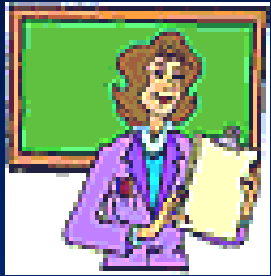

EDUCACION INTEGRAL

- COMUNIDAD EDUCATIVA PARTICIPATIVA
- ESTUDIANTES PROTAGONISTAS DEL CAMBIO
- DOCENTES CAPACITADOS Y COMPROMETIDOS
- NUEVO CURRICULUM ACORDE A DEMANDA REGIONAL
- CALIDAD DE VIDA

TRABAJO DE CALIDAD

- FORMALIDAD
- PROTECCION SOCIAL :
ASEGURAMIENTO EN SALUD Y
PENSIONES
- REMUNERACIONES ACORDES A LA
CANASTA FAMILIAR COMO MINIMO
- FORTALECER LAS MYPES

VIVIENDA ADECUADA

- IMPLEMENTAR MI BARRIO REGIONAL
- FORTALECER DIRECCION REGIONAL

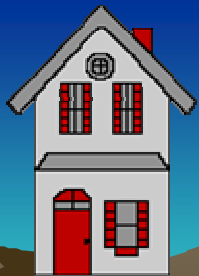

FLUXOGRAMA DE ACTIVIDADES

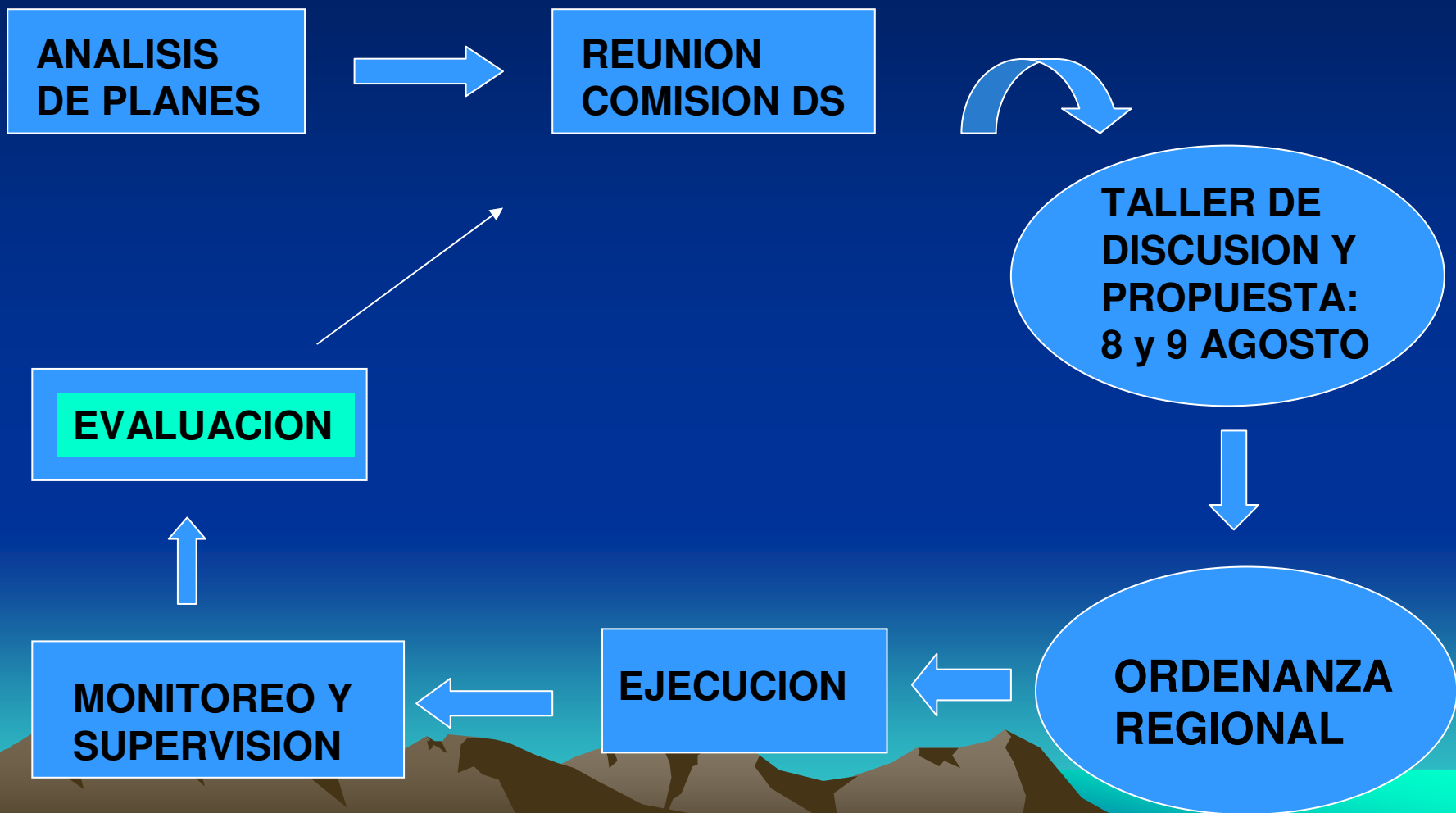

SOLO
SERA
POSIBLE
SI:

SOCIAL



POLITICO

TECNICO

PLAN INTEGRAL DE DESARROLLO SOCIAL DE LA REGION ICA:

LUCHA CONTRA LA POBREZA?

***LUCHA POR EL
DESARROLLO HUMANO***



