

***Formulación del Plan
Operativo
Institucional***

2013



ICA - PERU

Gobierno Regional

DIRECCIÓN REGIONAL DE ENERGÍA Y MINAS -ICA

INDICE

I.- GENERALIDADES

1. VISION
2. MISION

II.- DIAGNOSTICO SITUACIONAL

- ASPECTOS INTERNOS Y EXTERNOS
- RECURSOS HUMANOS
- RECURSOS LOGISTICOS
- INFRAESTRUCTURA
- EQUIPAMIENTO
- PRODUCCION Y RENDIMIENTO
- RECURSOS FINANCIEROS
- PROBLEMÁS PRIORIZADOS

III.- OBJETIVOS GENERALES Y ESPECIFICOS DEL PLAN OPERATIVO INSTITUCIONAL

- OBJETIVOS GENERALES
- OBJETIVOS ESPECÍFICOS

IV.- PRESUPUESTO INSTITUCIONAL 2013

V.- ORGANIGRAMA





ICA - PERU

Gobierno Regional

DIRECCIÓN REGIONAL DE ENERGÍA Y MINAS -ICA

PRESENTACION

El Plan Operativo Institucional (POI); es un documento de Gestión Institucional, que permite articular, coordinar y evaluar de manera armónica y uniforme, la misión y visión de los objetivos estratégicos institucionales, objetivos generales, así como la programación de metas físicas y presupuestarias para el logro de sus objetivos.

La Dirección Regional de Energía y Minas de la Región Ica, a través de sus áreas de Administración, Energía y Minería, ha elaborado y consolidado en el presente documento la "Formulación del Plan Operativo Institucional 2013"

La Resolución Ejecutiva Regional N° 0463- 2012 – GORE – ICA / PR, de fecha 25 de Octubre del 2012, que aprueba la Directiva Regional N° 0005-2012-GORE-ICA/PR-GRPPAT-SGDS "Lineamientos para la Formulación, Aprobación, Monitoreo, Evaluación y Reprogramación del Plan Operativo Institucional 2013 en el Gobierno Regional de Ica" de fecha 25 de Octubre del 2012.

El presente documento contiene la Formulación de Actividades Operativas, de la DREM-ICA, con relación a brindar un buen servicio al usuario, promover y fomentar el buen uso y desarrollo de las fuentes de energía, y contribuir al incremento de la productividad rentabilidad y competitividad de los empresarios mineros, haciendo el seguimiento y evaluación de las metas y actividades programadas en el Plan Operativo Institucional (POI) de la Dirección Regional de Energía y Minas de Ica.





I GENERALIDADES

1. MISIÓN

La Dirección Regional de Energía y Minas de Ica, tiene como Misión, la de promover e impulsar el desarrollo sostenible de las actividades minero-energéticas, difusión y administración de normas legales en sus áreas de Administración, Energía y Minería, dentro de un marco global competitivo, coadyuvando el desarrollo socio-económico de la Región.

2. VISION

La Dirección Regional de Energía y Minas de Ica tiene como Visión la de Constituir una Institución Pública de Excelencia que propicie el desarrollo sostenible de las actividades minero-energéticas y brindar a los usuarios, asesoramiento e información de calidad en sus subsectores, propiciando la conservación del medio ambiente.





II DIAGNOSTICO SITUACIONAL

• ASPECTOS INTERNOS Y EXTERNOS

Fortalezas:

- Marco Legal (RM, DS, etc.)
- Sistemas de redes interconectadas a nivel nacional e internacional.
- Recursos humanos capacitados.
- Actividad minero – energético en el entorno.
- Representatividad sectorial
- Proceso de Formalización

Oportunidades:

- Facilitar la apertura de empresas minero – energéticas.
- Presencia de empresas minero – energéticas (privadas).
- Existencia de recursos y materia prima.
- Autoridades locales con una visión de retomar el liderazgo institucional.

Debilidades:

- Falta de equipamiento (Infraestructura, laboratorio, etc.).
- No existe un banco de datos con información minero – energéticos actualizados.
- Falta de personal para fiscalizaciones
- Documentos de Gestión Desactualizados.

Amenazas:

- Cambios en el escenario político.
- Falta de trabajo interinstitucional.





• **RECURSOS HUMANOS.**

La Dirección Regional de Energía y Minas de acuerdo a su Cuadro de Asignación de Personal cuenta con personal de Confianza, Nombrados y Contratados.

| Nº | APELLIDOS Y NOMBRES | CARGO | SITUACION CONTRACTUAL |
|----|-----------------------------------|----------------------------|-----------------------|
| 1 | OSCAR ARMANDO GARCIA PEREZ | DIRECTOR | CONFIANZA |
| 2 | LOVERA MUÑANTE JAVIER LORENZO | INGENIERO III | NOMBRADO |
| 3 | RAMIREZ REYEZ CARLOS AUGUSTO | INGENIERO II | NOMBRADO |
| 4 | MEDINA BRIZUELA VICTORIA ROSARIO | TECNICO EN INGENIERIA II | NOMBRADO |
| 5 | RODRIGUEZ DE LOPEZ NELLY | SECRETARIA V | NOMBRADO |
| 6 | MUÑANTE VASQUEZ FELIX HUMBERTO | CHOFER | NOMBRADO |
| 7 | ANICAMA RAMIREZ JOSE ALEJANDRO | ASESOR LEGAL | CAS |
| 8 | MORON ALCANTARA JULIO ENRIQUE | ASESOR LEGAL | CAS |
| 9 | ARONES MARTINEZ MOISES GUILLERMO | INGENIERO - MEC. ELECTRICO | CAS |
| 10 | ROSALES OREJON RICARDO LEOPOLDO | INGENIERO METALURGISTA | CAS |
| 11 | RIOS PEREYRA JUAN ALEXIS | ADMINISTRADOR | CAS |
| 12 | ROMERO VIZARRETA HANS CRHISTIAN | ASISTENTE ADMINISTRATIVO | CAS |
| 13 | ANCHANTE CARRASCO CARLA ALEXANDRA | SECRETARIA | CAS |
| 14 | RETAMOSE FRANCO AMALFFI FERNANDO | CHOFER | CAS |
| 15 | MALDONADO ANYOSA FELIPE | JARDINERO | CAS |





- **RECURSOS LOGISTICOS.**

La Dirección Regional de Energía y Minas cuenta con 03 líneas telefónicas directas, bienes inmuebles y muebles, bienes de almacén que están constituidos en el inventario así mismo contamos con 03 Unidades Móviles.

- **INFRAESTRUCTURA.**

La Dirección Regional de Energía y Minas de Ica, tiene un Local de una área de 1,440.00 m², cuenta con 02 área construidas de material noble (Dirección y asesoría Legal) y 02 oficinas de DRYWAL (Administración y Área Técnica).

- **EQUIPAMIENTO.**

La Dirección Regional de Energía y Minas cuenta con equipos informáticos adecuados, comprendidos en computadoras, laptops, impresoras multifuncionales, impresoras laser, fotocopiadoras, proyectores y otras que brindan facilidades para el desempeño de las funciones.

Contamos con GPS, Anemómetro y sonómetro

Contamos página web <http://www.dremica.gob.pe/>

- **RECURSOS FINANCIEROS.**

La Dirección Regional de Energía y Minas cuenta con recursos financieros proveniente del Gobierno regional como es el caso de los Recursos Ordinarios y también contamos con Recursos Directamente Recaudados.

- **PROBLEMÁS PRIORIZADOS**

- Falta de personal
- Falta de una mejor infraestructura
- Falta de equipos de monitoreos





ICA - PERU

Gobierno Regional

DIRECCIÓN REGIONAL DE ENERGÍA Y MINAS -ICA

III OBJETIVOS GENERALES Y ESPECIFICOS DEL PLAN OPERATIVO INSTITUCIONAL

• OBJETIVOS GENERALES.

- Desarrollar actividades para la adecuada gestión de los recursos humanos, materiales y financieros a nivel institucional, orientadas a lograr la calidad, y eficiencia de los servicios públicos con respecto a la dignidad de las personas.
- Promover la inversión privada en las actividades de comercialización de hidrocarburos, en el marco de las normas ambientales y apoyar la dotación o ampliación del servicio de Energía Eléctrica, prioritariamente en zonas rurales, destacando el uso de Energía y Renovables.
- Promover la inversión privada formalizada en las actividades de la pequeña minería y minería artesanal, el uso racional de los recursos mineros en armonía con el medio ambiente.

• OBJETIVOS ESPECIFICOS.

- Atención a Usuarios
- Elaboración de Documentos Administrativos.
- Elaboración de Documentos de Gestión.
- Atención al usuario distribuidor de CL ,GLP y GNC
- Fomentar el uso racional de la Energía Eléctrica.
- Impulsar Proyectos y Obras de Electrificación Rurales.
- Promoción del Uso de Energías Renovables, Incentivo al Uso del Gas y CL.
- Atención al Usuario Minero.
- Promoción a la Inversión Privada.
- Fomentar, supervisar y Formalizar actividades de la Pequeña Minería y Minería Artesanal (Ley 27651, Reg. D.S. 013-2007-EM).
- Promoción y Desarrollo de la Minería Metálica y No Metálica, con el Cuidado del Medio Ambiente.
- Fiscalización y Evaluación de Seguridad y Medio Ambiente para PMA y PPM.





IV PRESUPUESTO INSTITUCIONAL 2013

FUENTE DE RECURSOS ORDINARIOS

| CLASIFICADOR | | PIM |
|-----------------|--|---------------------|
| GENERICA | | |
| 2.1 | PERSONAL Y OBLIGACIONES | 210,571.00 |
| 2,1,11,12 | PERSONAL ADMINISTRATIVO NOMBRADO | 67,890.00 |
| 2.1.11.13 | PERSONAL CON CONTRATO A PLAZO FIJO | 21.600,00 |
| 2.1.11.21 | ASIGNACION FONDO PARA PERSONAL | 91,194.00 |
| 2.1.19.12 | AGUINALDOS | 3.600,00 |
| 2.1.19.13 | BONIFICACION POR ESCOLARIDAD | 2.400,00 |
| 2.1.21.11 | UNIFORME DE PERSONAL ADMINISTRATIVO | 18.000,00 |
| 2.1.31.11 | APORTES A FONDO DE SALUD | 5,887.00 |
| | | PROGRAMATICA |
| 2.3 | BIENES Y SERVICIOS | 30.000,00 |
| 2.3.1 | COMPRA DE BIENES | 4.800,00 |
| 2.2.13.11 | COMBUSTIBLES Y CARBURANTES | 1.000,00 |
| 2.3.15.11 | REPUESTOS Y ACCESORIOS DE OFICINA | 3.000,00 |
| 2.3.15.12 | PAPELERIA EN GENERAL UTILES DE OFICINA | 800,00 |
| 2.3.2 | BIENES Y SERVICIOS | 25.200,00 |
| 2.3.22.11 | SERV. DE SUMINISTRO DE ENERGIA ELECTRICA | 1.800,00 |
| 2.3.22.12 | SERV. DE AGUA Y DESAGUE | 600,00 |
| 2.3.22.22 | SERV. DE TELEFONIA FIJA | 6.480,00 |
| 2.3.22.23 | SERV. DE INTERNET | 9.000,00 |
| 2.3.26.33 | SEGURO OBLIGATORIO (SOAT) | 600,00 |
| 2.3.27.11 99 | SERVICIOS DIVERSOS | 882,00 |
| 2.3.28.11 | CONTRATO ADMINISTRATIVO DE SERVICIOS | 5.500,00 |
| 2.3.28.12 | CONTRIBUCION FISCAL DE CAS | 338,00 |

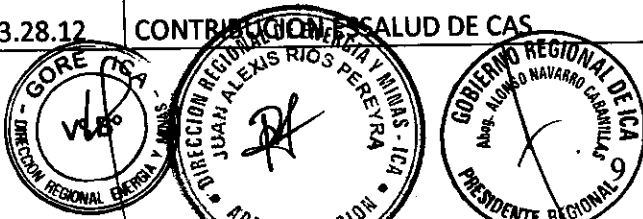



ICA - PERU

Gobierno Regional

DIRECCIÓN REGIONAL DE ENERGÍA Y MINAS -ICA

| CLASIFICADOR | | ESTRATEGICO |
|--------------|--|-------------------|
| GENERICA | | |
| 2.3 | BIENES Y SERVICIOS | 190.000,00 |
| 2.3.1 | COMPRA DE BIENES | 41.398,00 |
| 2.3.13.11 | COMBUSTIBLES Y CARBURANTES | 17.398,00 |
| 2.3.13.13 | LUBRICANTES GRASA Y AFINES | 4.000,00 |
| 2.3.15.11 | REPUESTOS Y ACCESORIOS DE OFICINA | 12.000,00 |
| 2.3.15.12 | PAPELERIA EN GENERAL UTILES DE OFICINA | 8.000,00 |
| 2.3.2 | BIENES Y SERVICIOS | 148.602,00 |
| 2.3.21.21 | PASAJES Y GASTOS DE TRANSPORTES | 3.500,00 |
| 2.3.21.22 | VIATICOS Y ASIGN. DE SERVICIOS | 8.000,00 |
| 2.3.24.13 | DE VEHICULOS | 2.000,00 |
| 2.3.27.32 | REALIZADO POR PERSONAS NATURALES | 19.500,00 |
| 2.3.28.11 | CONTRATO ADMINISTRATIVO DE SERVICIOS | 111.500,00 |
| 2.3.28.12 | CONTRIBUCION ESSALUD DE CAS | 4.102,00 |

RECURSOS DIRECTAMENTE RECAUDADO

| CLASIFICADOR | | PROGRAMATICO |
|--------------|---|-------------------|
| GENERICA | | |
| 2.3 | BIENES Y SERVICIOS | 556.990,00 |
| 2.3.1 | COMPRA DE BIENES | 60.650,00 |
| 2.3.11.11 | ALIMENTOS Y BEBIDAS PARA CONSUMO HUMANO | 12.000,00 |
| 2,3,12,11 | VESTUARIO, ACCESORIOS | 6.500,00 |
| 2,3,12,13 | CALZADO | 2.600,00 |
| 2,3,13,11 | COMBISTIBLES Y CARBURANTES | 6.600,00 |
| 2.3.13.13 | LUBRICANTES, GRASAS Y AFINES | 2.350,00 |
| 2.3.15.11 | REPUESTOS Y ACCESORIOS | 6.000,00 |
| 2.3.15.12 | PAPELERIA EN GENERAL UTILES DE OFICINA | 5.000,00 |
| 2.3.15.31 | ASEO Y LIMPIEZA | 6.000,00 |
| 2.3.15.41 | ELECTRICIDAD, ILUMINACION Y ELECTRONICA | 2.000,00 |
| 2.3.17.11 | ENESERES | 2.000,00 |
| 2.3.111.11 | SUMINISTROS MANT. REP. EDIF. ESTRUCT. | 5.000,00 |
| 2.3.111.12 | SUMINISTROS MANT. REP. DE VEHICULOS | 4.000,00 |
| 2,3,199,13 | LIBROS, DIARIOS Y REVISTAS | 600,00 |

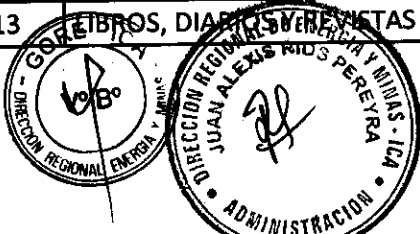



ICA - PERU

Gobierno Regional

DIRECCIÓN REGIONAL DE ENERGÍA Y MINAS - ICA

| | | |
|--------------|---|-------------------|
| 2.3.2 | BIENES Y SERVICIOS | 461.840,00 |
| 2.3.21.21 | PASAJES Y GASTOS DE TRANSPORTES | 2.000,00 |
| 2.3.21.22 | VIATICOS Y ASIGN. DE SERVICIOS | 8.000,00 |
| 2,3,21,299 | OTROS GASTOS | 30.000,00 |
| 2,3,22,11 | LUZ | 800,00 |
| 2,3,22,12 | AGUA | 800,00 |
| 2,3,22,21 | SERVICIO DE TELEFONIA MOVIL | 1.200,00 |
| 2.3.22.22 | SERVICIO DE TELEFONIA FIJA | 1.700,00 |
| 2.3.22.23 | DSERVICIO DE INTERNET | 2.640,00 |
| 2.3.22.31 | CORREOS Y SERVICIOS DE MENSAJERIA | 5.000,00 |
| 2,3,22,42 | Serv. De Publicidad, Imp. Imagen Institucio | 18.000,00 |
| 2.3.22.44 | SERVICIO DE IMPRESIONES, ENCUADERNACION Y EMPASTADO | 5.000,00 |
| 23,23,11 | Servicio de Limpieza, Seguridad, Vigilancia | 3.000,00 |
| 2.3.23.12 | SERVICIO DE SEGURIDAD Y VIGILANCIA | 96.400,00 |
| 2.3.24.11 | SERVICIO DE MANT. ACOND. DE EDIFICACION OFIC. | 10.000,00 |
| 2.3.24.13 | DE VEHICULOS | 8.000,00 |
| 2.3.24.15 | SERV. MANT. DE MAQUI. Y EQUIPOS. | 2.000,00 |
| 2,3,25,11 | DE EDIFICIOS Y ESTRUCTURAS | 18.000,00 |
| 2.3.27.21 | CONSULTORIAS | 30.000,00 |
| 2,3,27,22 | ASESORIAS | 2.000,00 |
| 2,3,27,31 | REALIZADOS POR PERSONAS JURIDICAS | 12.000,00 |
| 2.3.27.32 | REALIZADO POR PERSONAS NATURALES | 60.000,00 |
| 2.3.27.43 | SOPORTE TECNICO E INFORMATICA | 2.500,00 |
| 2.3.27.52 | PROPINAS PARA PRACTICANTES | 10.800,00 |
| 2,3,27,999 | SERV. RELACIONADOS A ORGANIZACIONES | 5.000,00 |
| 2.3.28.11 | CONTRATO ADMINISTRATIVO DE SERVICIOS | 120.000,00 |
| 2.3.28.12 | CONTRIBUCION ESSALUD DE CAS | 7.000,00 |
| 2,6 | | 34.500,00 |
| 2,6,32,11 | ADQUISICION DE MAQUINAS Y EQUIPOS | 10.000,00 |
| 2,6,32,12 | MOBILIARIO | 5.000,00 |
| 2,6,32,31 | EQUIPOS COMPUTACIONALES Y PERIFERICOS | 10.500,00 |
| 2,6,32,33 | EQUIPOS DE TELECOMUNICACIONES | 4.000,00 |
| 2,6,32,999 | MAQUINAS Y EQUIPOS DE OTRAS VINSTALACIONES | 5.000,00 |





ICA - PERU

Gobierno Regional

DIRECCIÓN REGIONAL DE ENERGÍA Y MINAS -ICA

V ORGANIGRAMA ESTRUCTURAL

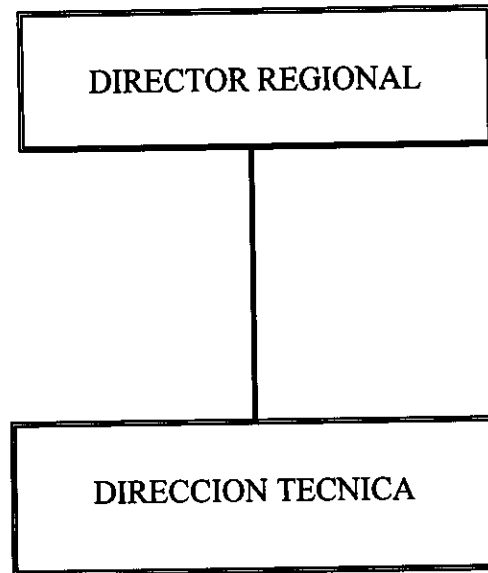

FORMATO N° 01

ARTICULACION DE OBJETIVOS GENERALES

DENOMINACION : DIRECCION REGIONAL DE ENERGIA Y MINAS - ICA

| MISION : | | Institucionalmente, promover e impulsar el desarrollo sostenible de las actividades minero-energéticas, difusión y administración de normas legales en sus subsectores dentro de un marco global competitivo y coadyuvando el desarrollo socio-económico de la Región. | | | | | |
|---|---|--|---------------------------------------|---|-----------------------|------------------------|-----------------|
| OBJETIVO GENERAL GORE - ICA (1) | OBJETIVO GENERAL DEL PLAN OPERATIVO (2) | OBJETIVO ESPECIFICO (3) | INDICADOR (4) | | | | |
| | | | DENOMINACION (4a) | FORMA DEL CALCULO (4b) | LINEA DE BASE (4c) | VALOR ESPERADO (4d) | FUENTE (4e) |
| A. DESARROLLAR UNA GESTION PUBLICA EFICIENTE, EFICAZ, TRANSPARENTE Y SIN CORRUPCION, CON PARTICIPACION DE LA SOCIEDAD CIVIL, QUE GARANTICE EL RESPETO A LA DIGNIDAD DE LAS PERSONAS, PROMUEVA EL DESARROLLO HUMANO SOSTENIBLE Y EL EMPLEO, CONTRIBUYENDO A LA REDUCCION DE LA POBREZA Y DISMINUCION DE LAS DESIGUALDADES. | A.1 Desarrollar actividades para la adecuada gestión de los recursos humanos, materiales y financieros a nivel institucional, orientadas a lograr la calidad, y eficiencia de los servicios publicos con respecto a la dignidad de las personas. | A-1.1 Atención a Usuarios | Usuario Satisfecho | N° de usuario/N° de usuarios satisfechosX100 | 0 | 100 | Informes |
| | | A-1.2 Elaboración de Documentos Administrativos. | Documentos administrativos elaborados | N° de documento/N° de documento proyectado X100 | 0 | 100 | Informes |
| | | A-1.3 Elaboración de Documentos de Gestión. | Documentos de Gestion elaborado | N° de documento/N° de documento proyectado X100 | 0 | 100 | Expedientes |
| B. PROMOVER LA ECONOMIA REGIONAL COMPETITIVA Y SOSTENIBLE, CON ADECUADA GENERACION DE EMPLEO, PRODUCTIVIDAD Y RENTABILIDAD, PRINCIPALMENTE EN LOS RUBROS: AGRARIO, PECUARIO, TURISTICO, PESQUERO, MINERO, TRANSPORTES Y COMUNICACIONES E INDUSTRIA | B.1 Promover la inversion privada en las actividades de comercializacion de hidrocarburos, en el marco de las normas ambientales y apoyar la dotacion o ampliacion del servicio de energia electrica, prioritariamente en zonas rurales, destacando el uso de energia y renovables. | B.1.1 Atención al usuario distribuidor de CL, GLP y GNC | Nº de Usuarios atendidos | N° de usuario/N° de usuarios satisfechosX100 | 0 | 100 | Informes |
| | | B.1.2 Fomentar el uso racional de la Energía Eléctrica | Nº de Eventos. | N° de eventos/N° de eventos proyectadosX100 | 0 | 100 | Informes |
| | | B.1.3 Impulsar Proyectos y Obras de Electrificación Rurales. | Nº de Eventos. | N° de eventos/N° de eventos proyectadosX100 | 0 | 100 | Informes |
| | | B.1.4 Promoción del Uso de Energías Renovables, Incentivo al Uso del Gas y CL | Nº de Eventos. | N° de eventos/N° de eventos proyectadosX100 | 0 | 100 | Eventos |
| | B.2 promover la inversion privada formalizada en las actividades de la pequeña minería y minería artesanal, el uso racional de los recursos mineros en armonía con el medio ambiente. | B.2.1 Atención al Usuario Minero | Nº de Usuario atendidos. | N° de usuario/N° de usuarios satisfechosX100 | 0 | 100 | Informes |
| | | B.2.2 Promoción a la Inversión Privada | Nº de Usuarios atendidos. | N° de usuario/N° de usuarios satisfechosX100 | 0 | 100 | Informes |
| | | B.2.3 Fomentar, supervisar y Formalizar actividades de la Pequeña Minería y Minería Artesanal (Ley 27651, Reg. D.S. 013-2007-EM). | Nº de Eventos. | N° de eventos/N° de eventos proyectadosX100 | 0 | 100 | Informes |
| | | B.2.4 Promoción y Desarrollo de la Minería Metálica y No Metálica, con el Cuidado del Medio Ambiente | Nº de Eventos | N° de eventos/N° de eventos proyectadosX100 | 0 | 100 | Evento Informes |
| | | B.2.5 Fiscalización y Evaluación de Seguridad y Medio Ambiente para PMA y PPM | Nº de Inspecciones | N° de inspecciones/N° de inspecciones proyectadosX100 | 0 | 100 | Expedientes |
| | | | | | | | |



FORMATO N° 02

PROGRAMACION DE ACTIVIDADES OPERATIVAS 2013

DENOMINACION:
UNIDAD ORGANICA RESPONSABLE
OBJETIVO GENERAL:

DREM

Dr. OSCAR ARMANDO GARCIA PEREZ

PROMOVER LA ECONOMIA REGIONAL COMPETITIVA Y SOSTENIBLE CON ADECUADA GENERACION DE EMPLEO, PRODUCTIVIDAD Y RENTABILIDAD, PRINCIPALMENTE EN LOS RUBROS: AGRARIO, PECUARIO, TURISTICO, PESQUERO, MINERO, TRANSPORTES COMUNICACIONES E INDUSTRIA

ENERGIA

| OBJETIVO ESPECIF. (1) | ACTIVIDADES OPERATIVAS (2) | META FISICA OPERATIVA (3) | | | | | COMPONENTE DE LA EFP (4) | REQUERIMIENTO FINANCIERO (5) | | | UNIDAD (6) ORGANICA RESPONSABLE | |
|---|--|---------------------------|---------------------------------|----|----|-----|--------------------------|------------------------------|---------|-------|---------------------------------|------|
| | | UNIDAD DE MEDIDA (3.1) | META Y CRONOGR. DE PROGR. (3.2) | | | | | TOTAL | RDR | RO | | |
| | | | META | I | II | III | | | | | | IV |
| Atención al Usuario Distribuidor de Cl, Glp, y Gnv. | Evaluar y Aprobar Instrumentos de Gestion Ambiental como DIA, EIASd, EIA, para Actividades de Hidrocarburos (Estaciones de Servicios, grifos, gasocentros, etc). | Expedientes | 35 / | 9 | 9 | 9 | 8 | 3,000693 | 64750 / | 0 | 64750 / | DREM |
| | Evaluar y aprobar Planes de Abandono (Grifos, Estaciones de Servicio, Plantas Envasadoras de Gas Licuado de Petroleo-GLP y Gasocentros) | Expedientes | 10 / | 2 | 2 | 3 | 3 | 3,000693 | 20000 / | 10000 | 10000 | DREM |
| Fomentar el uso racional de la Energia Electrica | Otorgar Concesiones de Distribución demanda menor a 30MW | Expedientes | 2 / | | | 1 | 1 | 3,000693 | 5000 / | 2500 | 2500 | DREM |
| | Evaluar y Aprobar EIA para Actividades electricas demanda menor a 30 MW | Expedientes | 2 / | | 1 | | 1 | 3,000693 | 4000 / | 2000 | 2000 | DREM |
| | Charlas en Colegios | Charlas | 4 / | 1 | 1 | 1 | 1 | 3,000693 | 10000 / | 5000 | 5000 | DREM |
| Impulsar Proyectos y Obras de Electrificación Rurales. | Capacitación para el Desarrollo de Pequeños Sistemas Electricos (PSE) | Talleres | 2 / | 1 | | 1 | | 3,000693 | 14000 / | | 14000 | DREM |
| | Capacitación para la Focalización y Priorización de Zonas No Electrificadas. | Talleres | 2 / | | 1 | | 1 | 3,000693 | 14000 / | 7000 | 7000 | DREM |
| Promoción del Uso de Energias Renovables, uso del Gas y Gpv | Talleres de Energias Renovables (Solar, Eolica, Biomasa, Gas y Gpv) | Talleres | 4 / | 1 | 1 | 1 | 1 | 3,000693 | 28000 / | 14000 | 14000 | DREM |
| | | | 61 | 14 | 15 | 16 | 16 | | 159750 | 40500 | 119250 | |



FORMATO N° 02
PROGRAMACION DE ACTIVIDADES OPERATIVAS 2013

DENOMINACION:
UNIDAD ORGANICA
RESPONSABLE
OBJETIVO GENERAL:

DREM
Dr. OSCAR ARMANDO GARCIA PEREZ
PROMOVER LA ECONOMIA REGIONAL COMPETITIVA Y SOSTENIBLE CON ADECUADA GENERACION DE EMPLEO, PRODUCTIVIDAD Y RENTABILIDAD, PRINCIPALMENTE EN LOS RUBROS:
AGRARIO, PECUARIO, TURISTICO, PESQUERO, MINERO, TRANSPORTES COMUNICACIONES E INDUSTRIA

MINERIA

| OBJETIVO ESPECIF. (1) | ACTIVIDADES OPERATIVAS (2) | META FISICA OPERATIVA (3) | | | | | | COMPONENTE DE LA EFP (4) | REQUERIMIENTO FINANCIERO (5) | | | UNIDAD (6) ORGANICA RESPONSABLE |
|---|--|---------------------------|---------------------------------|-----|-----|-----|-------|--------------------------|------------------------------|--------|--------|------------------------------------|
| | | UNIDAD DE MEDIDA (3.1) | META Y CRONOGR. DE PROGR. (3.2) | | | | TOTAL | | RDR | RO | | |
| | | | META | I | II | III | | | | | IV | |
| Atención a Usuarios | Asesoramiento en Ampliaciones de Concesiones Mineras | Asesoramiento | 140 ✓ | 35 | 35 | 35 | 35 | 3,000693 | 28000 ✓ | 14000 | 14000 | DREM |
| Elaboración de Doc. Administrativos. | Formulación de Presupuesto 2014 | Documento | 1 ✓ | | 1 | | | 3,000693 | 2000 ✓ | 0 | 2000 | DREM |
| Elaboración de Documentos de Gestión | Actualización y Adecuación del ROF | Documento | 1 ✓ | | 1 | | | 3,000693 | 2000 ✓ | 1000 | 1000 | DREM |
| | Actualización y Adecuación del CAP | Documento | 1 ✓ | | 1 | | | 3,000693 | 2000 ✓ | 1000 | 1000 | DREM |
| | Actualización y Adecuación del MOF | Documento | 1 ✓ | | 1 | | | 3,000693 | 2000 ✓ | 1000 | 1000 | DREM |
| | Elaboración del POI - 2013 | Documento | 1 ✓ | 1 | | | | 3,000693 | 2000 ✓ | 1000 | 1000 | DREM |
| | Evaluación del POI IV-Trimestre 2012 | Documento | 1 ✓ | 1 | | | | 3,000693 | 2000 ✓ | 1000 | 1000 | DREM |
| | Evaluación del POI I-II-III Trimestre 2013 | Documento | 3 ✓ | | 1 | 1 | 1 | 3,000693 | 4500 ✓ | 1500 | 3000 | DREM |
| | Elaboración del PESEM | Documento | 1 ✓ | | | 1 | | 3,000693 | 1311 ✓ | 311 | 1000 | DREM |
| | Evaluación del PESEM | Documento | 2 ✓ | | | 1 | 1 | 3,000693 | 1000 ✓ | 0 | 1000 | DREM |
| Atención al Usuario Minero | Evaluación de DÍA y EIASd para actividades mineras. | Expedientes | 24 ✓ | 6 | 6 | 6 | 6 | 3,000693 | 43200 ✓ | 21800 | 21800 | DREM |
| | Asesoramiento a Micro y Pequeñas Empresas de Mineros Artesanales (CAE) | Visitas | 40 ✓ | 10 | 10 | 10 | 10 | 3,000693 | 12000 ✓ | 6000 | 6000 | DREM |
| Promoción a la Inversión Privada | Otorgar Información adecuada y oportuna sobre los procedimientos mineros y facilidades para acceder a las áreas potenciales | Consultas | 120 ✓ | 30 | 30 | 30 | 30 | 3,000693 | 48000 ✓ | 36000 | 12000 | DREM |
| | Evaluación de petitorios de concesión minera para PPM y PMA | Expedientes | 100 ✓ | 25 | 25 | 25 | 25 | 3,000693 | 50000 ✓ | 25000 | 25000 | DREM |
| | Otorgamiento de Títulos de concesión para PPM y PMA | Resoluciones | 40 ✓ | 10 | 10 | 10 | 10 | 3,000693 | 20000 ✓ | 10000 | 10000 | DREM |
| Fomentar, supervisar y Formalizar actividades de la Pequeña Minería y Minería Artesanal (Ley 27651, Reg. D.S. 013-2007-EM). | Talleres de Capacitación para la Formalización PPM y PMA | Talleres | 10 ✓ | 3 | 2 | 3 | 2 | 3,000693 | 50000 ✓ | 25000 | 25000 | DREM |
| | Sensibilización para la formalización de Exploración y Explotación de los recursos Mineros | Talleres | 10 ✓ | 2 | 3 | 2 | 3 | 3,000693 | 65000 ✓ | 44779 | 20221 | DREM |
| | Otorgar el Certificado de Operación Minera. | Certificados | 30 ✓ | 5 | 10 | 5 | 10 | 3,000693 | 45000 ✓ | 40000 | 5000 | DREM |
| | coordinar y presidir Talleres Previos a la elaboración de EIASd. | Talleres | 12 ✓ | 3 | 3 | 3 | 3 | 3,000693 | 12000 ✓ | 7000 | 5000 | DREM |
| | Coordinar y Presidir las Audiencias de EIASd | Audiencias | 6 ✓ | 1 | 2 | 1 | 2 | 3,000693 | 6000 ✓ | 4000 | 2000 | DREM |
| | resolver los casos o denuncias contra PPM y PMA por incumplimiento de las normas mineras, ambientales y/o de seguridad minera. | denuncias | 4 ✓ | 1 | 1 | 1 | 1 | 3,000693 | 16000 ✓ | 10000 | 6000 | DREM |
| Promoción y desarrollo de la Minería Metalica y No Metalica con el Cuidado del Medio Ambiente | Difusión de la Normatividad Ambiental del Sector Minero | Talleres | 10 ✓ | 3 | 2 | 3 | 2 | 3,000693 | 65000 ✓ | 32500 | 32500 | DREM |
| | Evaluación, aprobar y supervisar planes de cierre de los pasivos ambientales PPM y PMA | Expedientes | 6 ✓ | 1 | 1 | 2 | 2 | 3,000693 | 12000 ✓ | 6000 | 6000 | DREM |
| | | | 564 | 137 | 145 | 139 | 143 | | 491011 | 288690 | 202321 | |

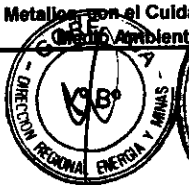

FORMATO N° 02

PROGRAMACION DE ACTIVIDADES OPERATIVAS 2013

DENOMINACION:
UNIDAD ORGANICA RESPONSABLE
OBJETIVO GENERAL:

DREM
Dr. OSCAR ARMANDO GARCIA PEREZ
PROMOVER LA ECONOMIA REGIONAL COMPETITIVA Y SOSTENIBLE CON ADECUADA GENERACION DE EMPLEO, PRODUCTIVIDAD Y RENTABILIDAD, PRINCIPALMENTE EN LOS RUBROS: AGRARIO, PECUARIO, TURISTICO, PESQUERO, MINERO, TRANSPORTES COMUNICACIONES E INDUSTRIA

MINERIA

| OBJETIVO ESPECIF. (1) | ACTIVIDADES OPERATIVAS (2) | UNIDAD DE MEDIDA (3.1) | META FISICA OPERATIVA (3) | | | | | COMPONENTE DE LA EFP (4) | REQUERIMIENTO FINANCIERO (5) | | | UNIDAD (6) ORGANICA RESPONSABLE |
|---|---|------------------------|---------------------------------|------------|------------|------------|------------|--------------------------|------------------------------|---------------|---------------|---------------------------------|
| | | | META Y CRONOGR. DE PROGR. (3.2) | | | | | | TOTAL | RDR | RO | |
| | | | META | I | II | III | IV | | | | | |
| Fiscalizacion y Evaluacion de seguridad y medio ambiente para PMA y PPM | Visitas de Fiscalizacion in Situ | Fiscalizacion | 25 ✓ | 6 | 6 | 6 | 7 | 3,000693 | 50000 ✓ | 27000 | 23000 | DREM |
| | Evaluación de Concesión de Beneficio y/o Ampliaciones | Expedientes | 12 ✓ | 3 | 3 | 3 | 3 | 3,000693 | 36000 ✓ | 18000 | 18000 | DREM |
| | Inspeccion Ocular a Plantas de Beneficio y Concesiones Mineras | Expedientes | 24 ✓ | 6 | 6 | 6 | 6 | 3,000693 | 60000 ✓ | 44000 | 16000 | DREM |
| | Verificacion de Construcción y Funcionamiento de Plantas de Beneficio | Expedientes | 5 ✓ | 1 | 1 | 1 | 2 | 3,000693 | 17500 ✓ | 14500 | 3000 | DREM |
| | Evaluación de Estudios de Impacto Ambiental | Expedientes | 3 ✓ | 0 | 1 | 1 | 1 | 3,000693 | 10500 | 6000 | 4500 | DREM |
| | Evaluación de Planes de Minado | Expedientes | 20 ✓ | 5 | 5 | 5 | 5 | 3,000693 | 50000 ✓ | 35000 | 15000 | DREM |
| | Evaluación de Monitoreos Ambientales | Expedientes | 6 ✓ | 1 | 1 | 2 | 2 | 3,000693 | 18000 ✓ | 13500 | 4500 | DREM |
| | Inspecciones Oculares Inopinadas | Visitas | 24 ✓ | 6 | 6 | 6 | 6 | 3,000693 | 48000 | 32000 | 16000 | DREM |
| | proceder a aplicar sanciones correspondientes para PPM | Sanciones | 36 ✓ | 6 | 12 | 6 | 12 | 3,000693 | 46800 | 37800 | 9000 | DREM |
| | | | 155 | 34 | 41 | 36 | 44 | | 336800 | 227800 | 109000 | |
| TOTAL GENERAL | | | 780 | 185 | 201 | 191 | 203 | | 987561 | 556990 | 430571 | |

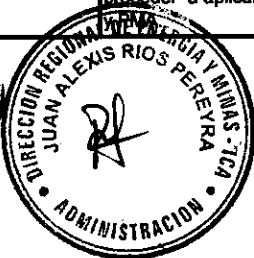

FORMATO N° 02

ANEXO - C

CUADRO DE BIENES Y SERVICIOS AÑO 2013

DENOMINACION :

| N° (1) | UNIDAD ORGANICA (2) | MONTO BIENES Y SERVICIOS (3) | | | | | | | | | | | | TOTAL BIENES Y SERV.(4) | |
|--------|---------------------|------------------------------|-----------|-----------|-----------|-----------|-----------|-----------|-----------|-----------|-----------|-----------|-----------|-------------------------|------------|
| | | ENERO | FEBRERO | MARZO | ABRIL | MAYO | JUNIO | JULIO | AGOSTO | SETIEMBRE | OCTUBRE | NOVIEMBRE | DICIEMBRE | | |
| | BIENES Y SERVICIOS | 64.749,17 | 64.749,17 | 64.749,17 | 64.749,17 | 64.749,17 | 64.749,17 | 64.749,17 | 64.749,17 | 64.749,17 | 64.749,17 | 64.749,17 | 64.749,17 | 64.749,17 | 776.990,00 |
| | | | | | | | | | | | | | | | |
| | | | | | | | | | | | | | | | |
| | | | | | | | | | | | | | | | |
| | | | | | | | | | | | | | | | |
| | | | | | | | | | | | | | | | |
| | | | | | | | | | | | | | | | |
| | | | | | | | | | | | | | | | |
| | | | | | | | | | | | | | | | |
| | | | | | | | | | | | | | | | |
| | | | | | | | | | | | | | | | |
| | | | | | | | | | | | | | | | |
| | | | | | | | | | | | | | | | |
| | | | | | | | | | | | | | | | |
| | | | | | | | | | | | | | | | |
| | TOTAL S/. (5) | 64.749,17 | 64.749,17 | 64.749,17 | 64.749,17 | 64.749,17 | 64.749,17 | 64.749,17 | 64.749,17 | 64.749,17 | 64.749,17 | 64.749,17 | 64.749,17 | 64.749,17 | 776.990,00 |

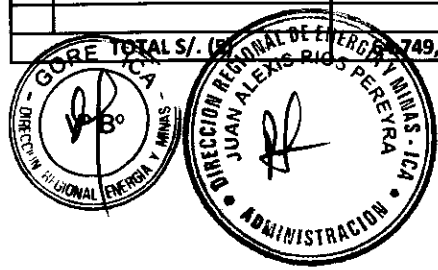

FORMATO N° 02

ANEXO - D

CUADRO RESUMEN DE REMUNERACIONES Y DE BIENES Y SERVICIOS AÑO 2013

DENOMINACION :

I TRIMESTRE

| DETALLE (1) | MONTO MENSUAL S/. (2) | | | TOTAL TRIM. S/. (3) |
|----------------------|-----------------------|-----------------|-----------------|---------------------|
| | ENERO | FEBRERO | MARZO | |
| REMUNERACIONES | 17.257,76 | 23.857,76 | 14.857,76 | 55.973,28 |
| BIENES Y SERVICIOS | 64.749,17 | 64.749,17 | 64.749,17 | 194.247,51 |
| TOTAL S/. (4) | 82006,93 | 88606,93 | 79606,93 | 250220,79 |

II TRIMESTRE

| DETALLE | MONTO MENSUAL S/, | | | TOTAL TRIM. S/. |
|--------------------|-------------------|-----------------|-----------------|------------------|
| | ABRIL | MAYO | JUNIO | |
| REMUNERACIONES | 14.857,76 | 14.857,76 | 23.857,76 | 53.573,28 |
| BIENES Y SERVICIOS | 64.749,17 | 64.749,17 | 64.749,17 | 194.247,51 |
| TOTAL S/. | 79606,93 | 79606,93 | 88606,93 | 247820,79 |

III TRIMESTRE

| DETALLE | MONTO MENSUAL S/, | | | TOTAL TRIM. S/. |
|--------------------|-------------------|-----------------|-----------------|------------------|
| | JULIO | AGOSTO | SETIEMBRE | |
| REMUNERACIONES | 17.329,76 | 14.857,76 | 14.857,76 | 47.045,28 |
| BIENES Y SERVICIOS | 64.749,17 | 64.749,17 | 64.749,17 | 194.247,51 |
| TOTAL S/. | 82078,93 | 79606,93 | 79606,93 | 241292,79 |

IV TRIMESTRE

| DETALLE | MONTO MENSUAL S/, | | | TOTAL TRIM. S/. |
|--------------------|-------------------|-----------------|-----------------|------------------|
| | OCTUBRE | NOVIEMBRE | DICIEMBRE | |
| REMUNERACIONES | 14.857,76 | 14.857,76 | 18.457,76 | 48.173,28 |
| BIENES Y SERVICIOS | 64.749,17 | 64.749,17 | 64.749,17 | 194.247,51 |
| TOTAL S/. | 79606,93 | 79606,93 | 83206,93 | 242420,79 |

| RESUMEN DE REMUNERACIONES Y BIENES Y SERVICIOS ANUAL | | | | | |
|--|----------------------|------------------|------------------|------------------|------------------|
| DETALLE | MONTO TRIMESTRAL S/, | | | | TOTAL ANUAL S/, |
| | I | II | III | IV | |
| REMUNERACIONES | 55973,28 | 53573,28 | 47045,28 | 48173,28 | 204.765,12 |
| BIENES Y SERVICIOS | 194.247,51 | 194.247,51 | 194.247,51 | 194.247,51 | 776.990,04 |
| TOTAL S/, | 250220,79 | 247820,79 | 241292,79 | 242420,79 | 981755,16 |

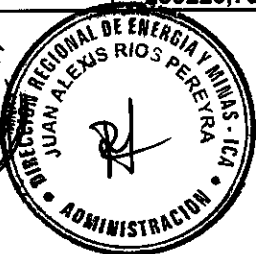

FORMATO N° 02

ANEXO - E

CUADRO DE FINANCIAMIENTO POR ACTIVIDADES 2013

DENOMINACION :

| N° (1) | ACTIVIDADES OPERATIVA (2) | I TRIMESTRE (3) | | II TRIMESTRE | | III TRIMESTRE | | IV TRIMESTRE | | TOTAL ANUAL | |
|--------|--|-----------------|----------------|--------------|----------------|---------------|----------------|--------------|----------------|--------------|----------------|
| | | META | REQUERIM. | META | REQUERIM. | META | REQUERIM. | META | REQUERIM. | META | REQUERIM. |
| | | FISICA (3.1) | FINANCIE (3.2) | FISICA | FINANCIERO | FISICA | FINANCIERO | FISICA | FINANCIERO | FISICA (4.1) | FINANCIE (4.2) |
| | DIRECCION REGIONAL DE ENERGIA Y MINAS | 186 | S/. 231.250,00 | 201 | S/. 253.550,00 | 191 | S/. 240.561,00 | 203 | S/. 256.200,00 | 780 | S/. 981.561,00 |
| | AREA DE ENERGIA | 14 | S/. 37.150,00 | 16 | S/. 39.150,00 | 16 | S/. 41.650,00 | 16 | S/. 41.800,00 | 61 | S/. 159.750,00 |
| 1 | Evaluar y Aprobar Instrumentos de Gestion Ambiental como DIA, EIASd, EIA, para Actividades de Hidrocarburos (Estaciones de Servicios, grifos, gasocentros, etc). | 9 | 16650 | 9 | 16650 | 9 | 16650 | 8 | 14800 | 35 | 64750 |
| 2 | Evaluar y aprobar Planes de Abandono (Grifos, Estaciones de Servicio, Plantas Envasadoras de Gas Licuado de Petroleo-GLP y Gasocentros) | 2 | 4000 | 2 | 4000 | 3 | 6000 | 3 | 6000 | 10 | 20000 |
| 3 | Otorgar Concesiones de Distribución demanda menor a 30MW | 0 | | | | 1 | 2500 | 1 | 2500 | 2 | 5000 |
| 4 | Evaluar y Aprobar EIA para Actividades electricas demanda menor a 30 MW | | | 1 | 2000 | | | 1 | 2000 | 2 | 4000 |
| 5 | Charlas en Colegios | 1 | 2500 | 1 | 2500 | 1 | 2500 | 1 | 2500 | 4 | 10000 |
| 6 | Capacitación para el Desarrollo de Pequeños Sistemas Electricos (PSE) | 1 | 7000 | 0 | 0 | 1 | 7000 | 0 | 0 | 2 | 14000 |
| 7 | Capacitación para la Focalización y Priorización de Zonas No Electrificadas. | 0 | 0 | 1 | 7000 | 0 | 0 | 1 | 7000 | 2 | 14000 |
| 8 | Talleres de Energías Renovables (Solar, Eolica, Biomasa, gas y otros) | 1 | 7000 | 1 | 7000 | 1 | 7000 | 1 | 7000 | 4 | 28000 |



FORMATO N° 02

ANEXO - E

CUADRO DE FINANCIAMIENTO POR ACTIVIDADES 2013

DENOMINACION :

| N° (1) | ACTIVIDADES OPERATIVA (2) | I TRIMESTRE (3) | | II TRIMESTRE | | III TRIMESTRE | | IV TRIMESTRE | | TOTAL ANUAL | |
|--------|--|-----------------|----------------|--------------|----------------|---------------|----------------|--------------|----------------|--------------|----------------|
| | | META | REQUERIM. | META | REQUERIM. | META | REQUERIM. | META | REQUERIM. | META | REQUERIM. |
| | | FISICA (3.1) | FINANCIE.(3.2) | FISICA | FINANCIERO | FISICA | FINANCIERO | FISICA | FINANCIERO | FISICA (4.1) | FINANCIE (4.2) |
| | DIRECCION REGIONAL DE ENERGIA Y MINAS | 188 | S/. 231.280,00 | 201 | S/. 263.860,00 | 191 | S/. 243.661,00 | 203 | S/. 289.200,00 | 780 | S/. 987.661,00 |
| | AREA DE ENERGIA | 14 | S/. 37.160,00 | 16 | S/. 39.160,00 | 16 | S/. 41.660,00 | 16 | S/. 41.800,00 | 61 | S/. 169.780,00 |
| 1 | Evaluar y Aprobar Instrumentos de Gestion Ambiental como DIA, EIAad, EIA, para Actividades de Hidrocarburos (Estaciones de Servicios, grifos, gasocentros, etc). | 9 | 16650 | 9 | 16650 | 9 | 16650 | 8 | 14800 | 35 | 64750 |
| 2 | Evaluar y aprobar Planes de Abandono (Grifos, Estaciones de Servicio, Plantas Envasadoras de Gas Licuado de Petroleo-GLP y Gasocentros) | 2 | 4000 | 2 | 4000 | 3 | 6000 | 3 | 6000 | 10 | 20000 |
| 3 | Otorgar Concesiones de Distribución demanda menor a 30MW | 0 | | | | 1 | 2500 | 1 | 2500 | 2 | 5000 |
| 4 | Evaluar y Aprobar EIA para Actividades electricas demanda menor a 30 MW | | | 1 | 2000 | | | 1 | 2000 | 2 | 4000 |
| 5 | Charlas en Colegios | 1 | 2500 | 1 | 2500 | 1 | 2500 | 1 | 2500 | 4 | 10000 |
| 6 | Capacitación para el Desamollo de Pequeños Sistemas Electricos (PSE) | 1 | 7000 | 0 | 0 | 1 | 7000 | 0 | 0 | 2 | 14000 |
| 7 | Capacitación para la Focalización y Priorización de Zonas No Electrificadas. | 0 | 0 | 1 | 7000 | 0 | 0 | 1 | 7000 | 2 | 14000 |
| 8 | Talleres de Energías Renovables (Solar, Eolica, Biomasa, gas y otros) | 1 | 7000 | 1 | 7000 | 1 | 7000 | 1 | 7000 | 4 | 28000 |



FORMATO N° 02

ANEXO - E

CUADRO DE FINANCIAMIENTO POR ACTIVIDADES 2013

DENOMINACION :

| N° (1) | ACTIVIDADES OPERATIVA (2) | I TRIMESTRE (3) | | II TRIMESTRE | | III TRIMESTRE | | IV TRIMESTRE | | TOTAL ANUAL | |
|--------|---|-------------------|----------------------------|--------------|-----------------------|---------------|-----------------------|--------------|-----------------------|-------------------|----------------------------|
| | | META FIBICA (3.1) | REQUERIM. FINANCIER. (3.2) | META FIBICA | REQUERIM. FINANCIERO | META FIBICA | REQUERIM. FINANCIERO | META FIBICA | REQUERIM. FINANCIERO | META FIBICA (4.1) | REQUERIM. FINANCIER. (4.2) |
| | AREA DE MINERIA | 171 | S/. 194.100,00 | 184 | S/. 214.400,00 | 178 | S/. 201.911,00 | 187 | S/. 217.400,00 | 719 | S/. 827.811,00 |
| 9 | Asesoramiento en Ampliaciones en Concesiones Mineras | 35 | 7000 | 35 | 7000 | 35 | 7000 | 35 | 7000 | 140 | 28000 |
| 10 | Formulación de Presupuesto 2014 | | | 1 | 2000 | | | | | 1 | 2000 |
| 11 | Actualización y Adecuación del ROF | | | 1 | 2000 | | | | | 1 | 2000 |
| 12 | Actualización y Adecuación del CAP | | | 1 | 2000 | | | | | 1 | 2000 |
| 13 | Actualización y Adecuación del MOF | | | 1 | 2000 | | | | | 1 | 2000 |
| 14 | Elaboración del POI - 2013 | 1 | 2000 | | | | | | | 1 | 2000 |
| 15 | Evaluación del POI IV Trimestre 2012 | 1 | 2000 | | | | | | | 1 | 2000 |
| 16 | Evaluación del POI I-III Trimestre 2012 | | | 1 | 1500 | 1 | 1500 | 1 | 1500 | 3 | 4500 |
| 17 | Elaboración del PESEM | | | | | 1 | 1311 | | | 1 | 1311 |
| 18 | Evaluación del PESEM | | | | | 1 | 500 | 1 | 500 | 2 | 1000 |
| 19 | Evaluación de DIA y EIAad para actividades mineras. | 6 | 10800 | 6 | 10800 | 6 | 10800 | 6 | 10800 | 24 | 43200 |
| 20 | Asesoramiento a Micro y Pequeñas Empresas de Mineros Artesanales (CAE) | 10 | 3000 | 10 | 3000 | 10 | 3000 | 10 | 3000 | 40 | 12000 |
| 21 | Otorgar información adecuada y oportuna sobre los procedimientos mineros y facilidades para acceder a las áreas potenciales | 30 | 12000 | 30 | 12000 | 30 | 12000 | 30 | 12000 | 120 | 48000 |
| 22 | evaluación de petitorios de concesion minera para PPM y PMA | 25 | 12500 | 25 | 12500 | 25 | 12500 | 25 | 12500 | 100 | 50000 |
| 23 | Otorgamiento de títulos de concesiones para PPM y PMA | 10 | 5000 | 10 | 5000 | 10 | 5000 | 10 | 5000 | 40 | 20000 |
| 24 | Talleres de Capacitación a la Formalización PPM y PMA | 3 | 15000 | 2 | 10000 | 3 | 15000 | 2 | 10000 | 10 | 50000 |
| 25 | Sensibilización para la formalización de Exploración y Explotación de los recursos Mineros | 2 | 13000 | 3 | 19500 | 2 | 13000 | 3 | 19500 | 10 | 65000 |
| 26 | Otorgar el Certificado de Operación Minera. | 5 | 7500 | 10 | 15000 | 5 | 7500 | 10 | 15000 | 30 | 45000 |
| 27 | coordinar y presidir talleres previos a la elaboración de EIAad | 3 | 3000 | 3 | 3000 | 3 | 3000 | 3 | 3000 | 12 | 12000 |
| 28 | coordinar y presidir las audiencias de EIAad | 1 | 1000 | 2 | 2000 | 1 | 1000 | 2 | 2000 | 6 | 6000 |
| 29 | resolver los casos o denuncias contra PPM y PMA por incumplimiento de las normas mineras, ambientales y/o de seguridad minera | 1 | 4000 | 1 | 4000 | 1 | 4000 | 1 | 4000 | 4 | 16000 |
| 30 | Difusión de la Normatividad Ambiental del Sector Minero | 3 | 19500 | 2 | 13000 | 3 | 19500 | 2 | 13000 | 10 | 65000 |
| 31 | Evaluar, aprobar y supervisar planes de cierre de los pasivos ambientales PPM y PMA | 1 | 2000 | 1 | 2000 | 2 | 4000 | 2 | 4000 | 6 | 12000 |
| 32 | Visitas de Fiscalización in Situ | 6 | 12000 | 6 | 12000 | 6 | 12000 | 7 | 14000 | 25 | 50000 |
| 33 | Evaluación concesión de Beneficio y/o Ampliaciones | 3 | 9000 | 3 | 9000 | 3 | 9000 | 3 | 9000 | 12 | 36000 |
| 34 | Inspección Ocular a Plantas de Beneficio y Concesiones Mineras Programadas | 6 | 15000 | 6 | 15000 | 6 | 15000 | 6 | 15000 | 24 | 60000 |
| 35 | Verificación de Construcción y Funcionamiento de Plantas de Beneficio | 1 | 3500 | 1 | 3500 | 1 | 3500 | 2 | 7000 | 5 | 17500 |
| 36 | Evaluación de Estudios de Impacto Ambiental | 0 | 0 | 1 | 3500 | 1 | 3500 | 1 | 3500 | 3 | 10500 |
| 37 | Evaluación de Planes de Minado | 5 | 12500 | 5 | 12500 | 5 | 12500 | 5 | 12500 | 20 | 50000 |
| 38 | Evaluación de Monitoreos Ambientales | 1 | 3000 | 1 | 3000 | 2 | 6000 | 2 | 6000 | 6 | 18000 |
| 39 | Inspecciones Ocultares Inopinadas o de Oficio | 6 | 12000 | 6 | 12000 | 6 | 12000 | 6 | 12000 | 24 | 48000 |
| 40 | proceder a aplicar sanciones correspondientes para PPM y PMA | 6 | 7800 | 12 | 15600 | 6 | 7800 | 12 | 15600 | 36 | 46800 |

