

# **OBRAS CULMINADAS**

## **2011**

# PROVINCIA DE CHINCHA

# MEJORAMIENTO Y REHABILITACION DE LA CARRETERA INTERDISTRITAL PUEBLO NUEVO- CHAVIN-HUAMANRICRA-CHINCHA-ICA

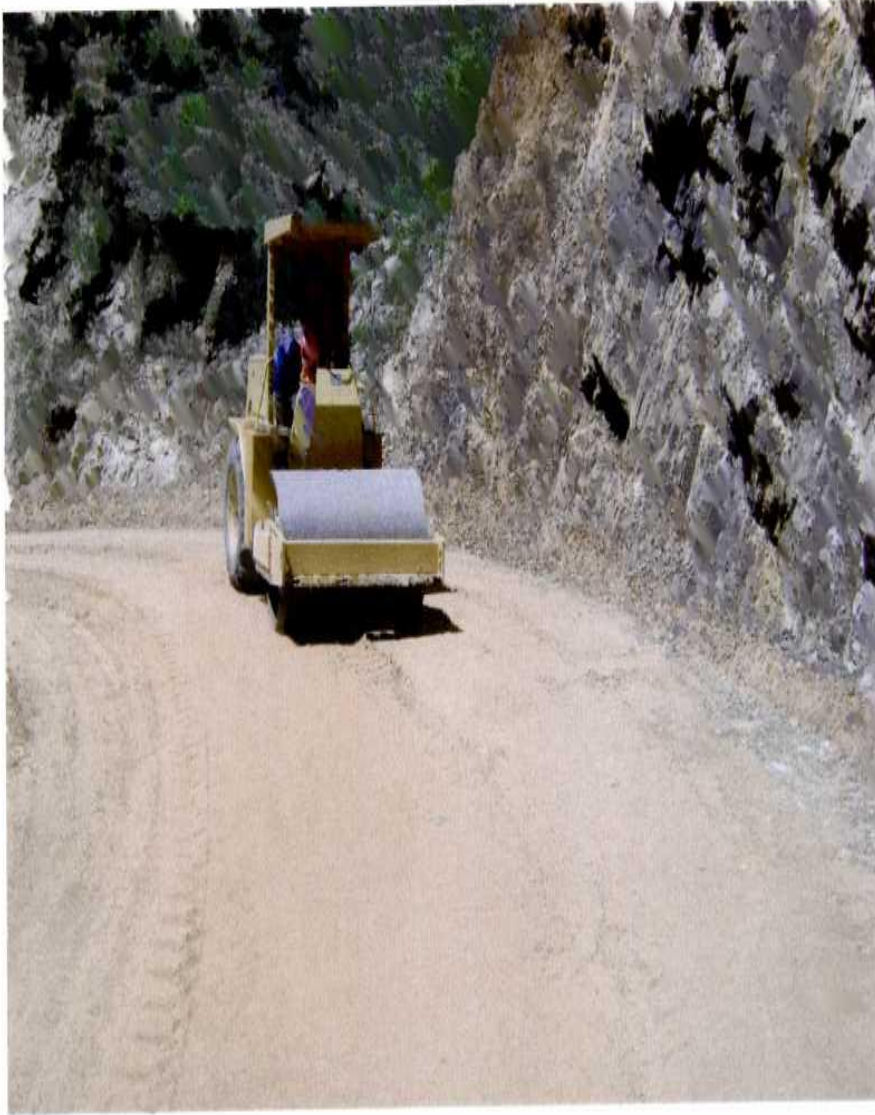

<b>PRESUPUESTO DE OBRA</b>	<b>S/. 5,422,935.40</b>
<b>AVANCE DE OBRA:</b>	<b>100%</b>

# MEJORAMIENTO Y REHABILITACION DE LA RED COLECTORA DE CHINCHA ALTA Y LAGUNA DE OXIDACION DE CHINCHA BAJA.



<b>PRESUPUESTO DE OBRA</b>	<b>S/. 5.116.096,99</b>
<b>AVANCE DE OBRA:</b>	<b>100%</b>

# MEJORAMIENTO DE CARRETERA CHINCHA BAJA-TAMBO DE MORA, CHINCHA.

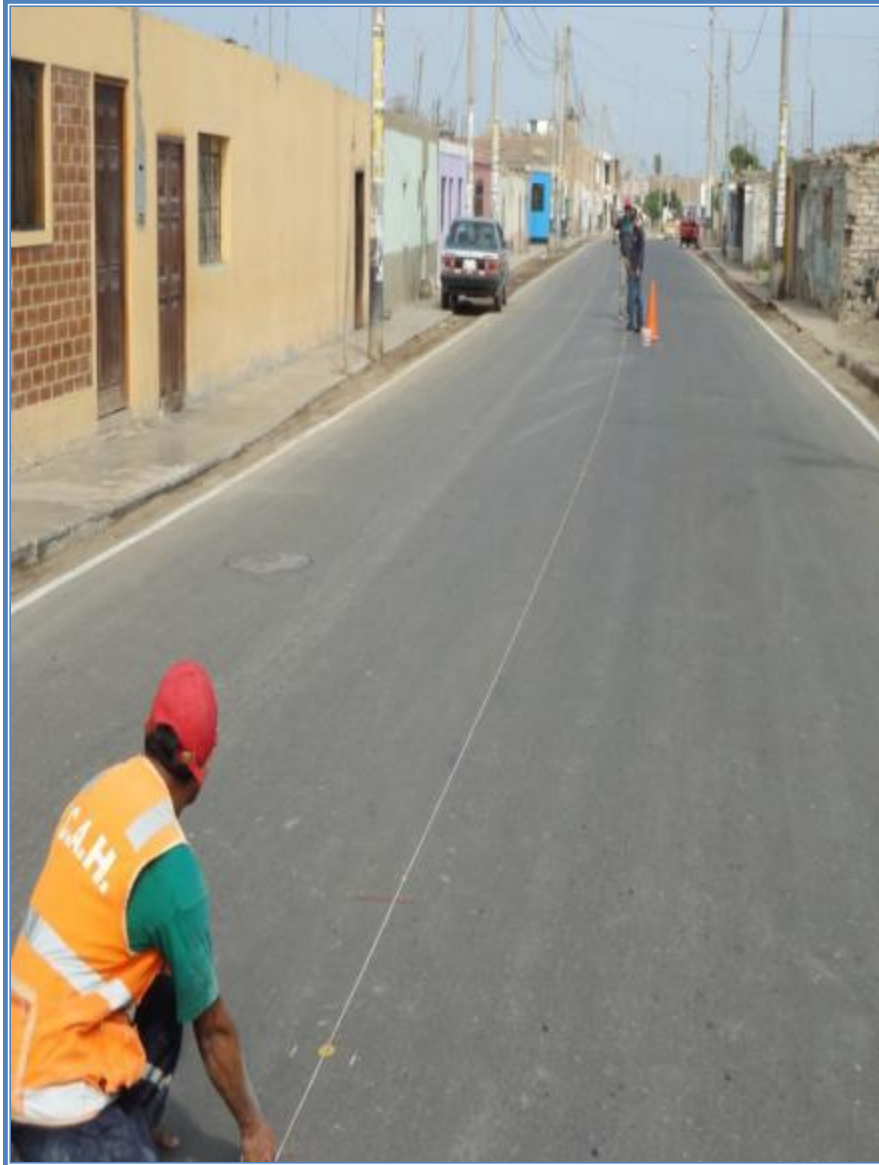

**PRESUPUESTO DE OBRA**

**S/. 4,782,030.80**

**AVANCE DE OBRA:**

**100%**

# RECONSTRUCCION DE LA COMISARIA PNP CHINCHA ALTA-CHINCHA-ICA, AFECTADO POR EL SISMO DEL 15 DE AGOSTO DEL 2007



<b>PRESUPUESTO DE OBRA</b>	<b>S/. 2,680,867.94</b>
<b>AVANCE DE OBRA:</b>	<b>100%</b>

# FORTALECIMIENTO DE LA CAPACIDAD RESOLUTIVA DEL CENTRO DE SALUD ALTO LARAN-MICRORED PUEBLO NUEVO-RED CHINCHA PISCO DE LA DIRESA ICA



**PRESUPUESTO DE OBRA**

**S/. 2.657.533.09**

**AVANCE DE OBRA:**

**100%**

**RECONSTRUCCIÓN DE AMBIENTES Y ADQUISICIÓN DE EQUIPAMIENTO BIÓMEDICO BÁSICO DEL PUESTO DE SALUD CONDORILLO ALTO DEL DISTRITO DE CHINCHA ALTA, PROVINCIA DE CHINCHA, DPTO DE ICA, AFECTADOS POR EL SISMO DEL 15 DE AGOSTO DEL 2007.**



<b>PRESUPUESTO DE OBRA</b>	<b>S/. 452,596.02</b>
<b>AVANCE DE OBRA:</b>	<b>100%</b>



# RECONSTRUCCION DE AMBIENTES DEL PUESTO DE SALUD AYLLOQUE, DEL DISTRITO DE ALTO LARAN - CHINCHA.



<b>PRESUPUESTO DE OBRA</b>	<b>S/. 223,521.72</b>
<b>AVANCE DE OBRA:</b>	<b>100%</b>

**RECONSTRUCCIÓN DEL CERCADO PERIMÉTRICO; REFACCIÓN DE INFRAESTRUCTURA DAÑADA Y ADQUISICIÓN DE EQUIPAMIENTO BIOMÉDICO BÁSICO; DEL PUESTO DE SALUD - SAN ISIDRO, DEL DISTRITO DE PUEBLO NUEVO, PROVINCIA DE CHINCHA DPTO DE ICA, AFECTADOS POR EL SISMO DEL 15 DE AGOSTO DEL 2007.**

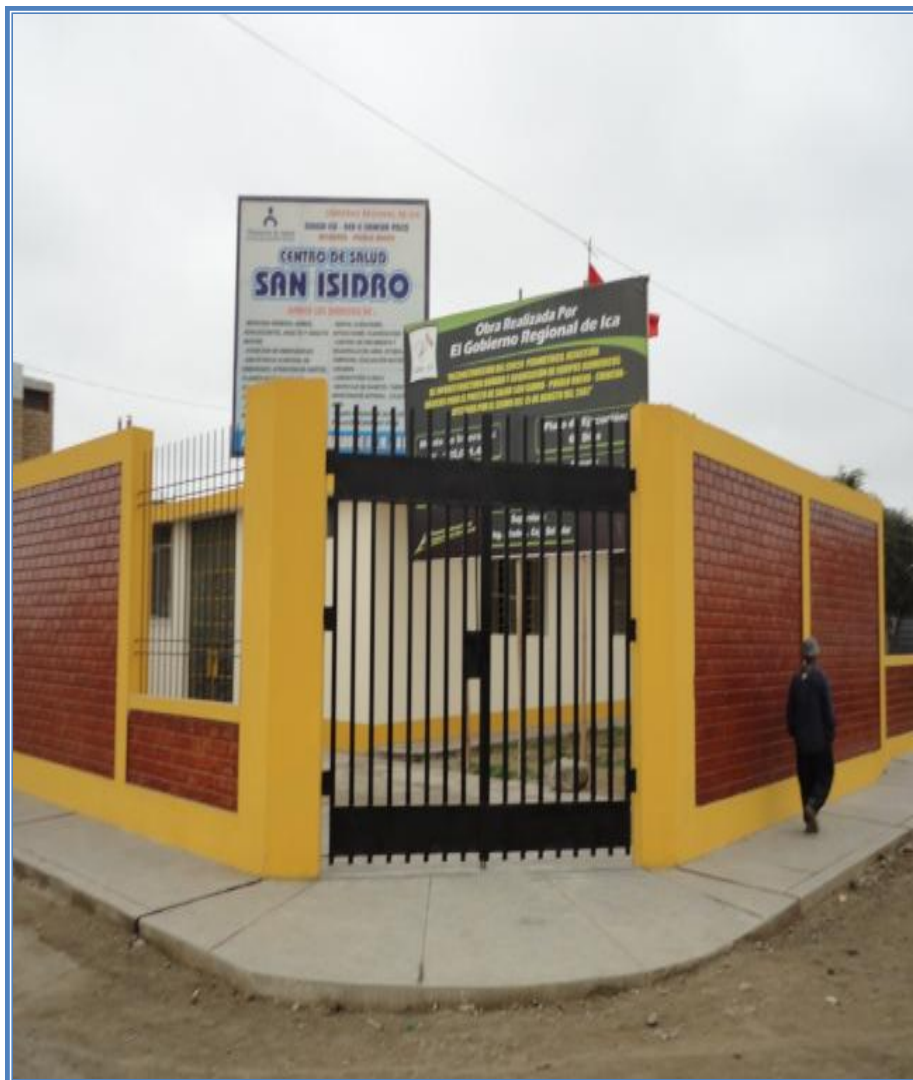

<b>PRESUPUESTO DE OBRA</b>	<b>S/. 125,011.42</b>
<b>AVANCE DE OBRA:</b>	<b>100%</b>